園の概要

しゃりっこ保育園

法人名称	北国分駅前しゃりっこ保育園
所在地	市川市堀之内3丁目18番25号 グリーンマノリアル1・2階
電話	047-712-1682
FAX	047-712-1686
設立年月	2015年（平成27年）6月
対象年齢	1歳児～5歳児
定員	60名
事業内容	乳幼児保育、延長保育
駐車場	あり（7台）

しゃりっこキッズ保育園

法人名称	しゃりっこキッズ保育園
所在地	市川市堀之内3丁目18番25号 グリーンマノリアル2階
電話	047-712-1681
FAX	047-712-1686
設立年月	2021年（令和3年）4月
対象年齢	0歳児(生後3ヶ月)～1歳児
定員	16名
事業内容	乳児保育、延長保育
駐車場	あり（7台）

第二しゃりっこ保育園

法人名称	北国分駅前第二しゃりっこ保育園
所在地	市川市堀之内3丁目26番31号
電話	047-712-1616
FAX	047-712-1683
設立年月	2018年（平成30年）1月
対象年齢	0歳児(生後3ヶ月)～5歳児
定員	40名
事業内容	乳幼児保育、延長保育
駐車場	あり（4台）

アクセス

グリーンマノリアル駐車場詳細

下記 No. の駐車スペースをご使用ください。

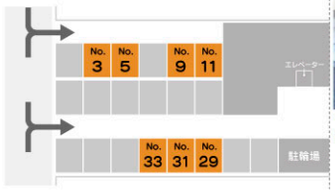

各駐車スペースの右側に No. が貼ってあります。

※収容車制限があります。
※駐車場の入口が2つに分かれています。通り抜けできませんのでご注意ください。

そのほかの必要事項など

保育備品
子ども個人が使用する消耗品のため実費負担（購入希望者）
- オムツ定額制サービス標準セット… 3,278円
- トイレトレーニングセット… 1,639円（2歳児）

連絡帳 等
コドモンを利用しています。

駐車場
利用する方のみ
- 月極2,000円 または チケット1,000円（10回分）

保護者会
保護者会の運営に関わる費用を負担
- 月300円（園児一名につき）

給食費の徴収
3～5歳児副食費
- 月 4,500 円

嘱託医
- 内科　いざなぎクリニック
- 歯科　つのだ歯科クリニック

市川市認可保育園

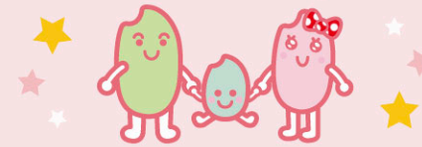

北国分駅前しゃりっこ保育園

北国分駅前第二しゃりっこ保育園

しゃりっこキッズ保育園

～入園のご案内～

お問い合わせ先

市川市堀之内3丁目18番25号グリーンマノリアル1・2階
電話：047-712-1682／FAX：047-712-1686／メール：sharikko@shari.info
http:// hoiku.shari.info

育児相談随時受け付けております

一般社団法人 しゃりのいえ

保育理念

●自分も
友だちも好きな子

保育目標

●みんな違ってあたりまえ
●好きでなければ続かない
●自分で考え、自分で決める
●自然にいだかれる
●なんでも面白がる

保育方針

●自信・自己肯定感を育てる
●多様性を受容し、
共感する力を育てる
●主体的な遊びの中から
感性と想像力を育て、
運動能力を高めていく

●家庭的な雰囲気の中で、家の中と変わらない日常的な保育を目指しています。

●遊びの中から、学ぶ姿勢を大切にするための声掛けを大切にしています。

●心身ともに健康な体を育て、子ども自らが健康と安全に関する力を身につけてほしいと願っています。

●縦割り保育を通し、異年齢で遊ぶこと、喧嘩すること、協力することの大切さを体感していきます。

●地域の一員として、地域貢献を心がけています。

●仲間を作り、遊び、体を使って体験したことは、生涯にわたり大切な財産になります。
異年齢で認め合い、許しあうことを通して、自信を持ち、
自己肯定感の高い子供になってほしいと願っています。

●困ったことがあったら、相談してください。
一緒に悩んで、考えていきたいとおもっています。

●お子さんを一緒に育んでいくパートナーになれたらと思っています。

クラスと定員

しゃりっこ保育園

学年	クラス	定員
1歳児	こあら	4名
2歳児	うさぎ	14名
3歳児	ぱんだ	14名
4歳児	ぞう	14名
5歳児	らいおん	14名
合計		60名

※2025年4月1日現在

しゃりっこキッズ保育園

学年	クラス	定員
0歳児	ひよこ	8名
1歳児	りす	8名
合計		16名

※2025年4月1日現在

第二しゃりっこ保育園

学年	クラス	定員
0歳児	さくらんぼ	5名
1歳児	いちご	5名
2歳児	みかん	6名
3歳児	ぶどう	8名
4歳児	もも	8名
5歳児	りんご	8名
合計		40名

※2025年4月1日現在

保育時間

平日	7:15～ 早朝保育（要申請）	9:00～ 通常保育 ～17:00	延長保育（要申請） ～19:15
土曜	7:15～ 早朝保育（要申請）	9:00～ 通常保育 ～17:00	延長保育（要申請） ～18:15
日祝	休日保育は実施しておりません		

※延長保育に関しては、別途申請が必要です。
※日曜日と祭日並びに年末年始（12月29日～1月3日）の保育は実施しておりません

1日の流れ

乳児の1日

0歳児		1歳児
	7:15 開園 合同保育 視診・自由あそび	
個々のリズムに合わせて ミルク・睡眠・遊び	9:00	自由遊び
午前おやつ（牛乳）	10:00	午前おやつ（牛乳）
自由あそび・散歩 手洗い・排泄 昼食	11:00 11:30	自由あそび・散歩 手洗い・排泄 昼食準備
排泄・着替え 午睡	12:00 13:00	昼食 排泄・着替え・絵本 個々のリズムで午睡
個々のリズムで起床 排泄・自由遊び おやつ	14:30 15:00	起床 おやつ
降園準備 順次降園 家庭への申送り	16:00	降園準備 順次降園 家庭への申送り
	17:30 合同保育 19:15 閉園	

幼児の1日

2・3歳児		4・5歳児
	7:15 開園 合同保育 視診・自由あそび	
自由遊び	9:00	自由遊び
自由遊び・散歩 手洗い・排泄 昼食	10:00 11:30	自由遊び・散歩 手洗い・排泄
排泄・着替え	12:00	昼食 排泄・着替え
午睡 自由あそび	13:00	午睡 自由あそび
起床・検温・排泄 手洗い おやつ	15:00	起床・検温・排泄 手洗い おやつ
自由あそび・散歩 降園準備 順次降園	16:00	自由あそび・散歩 降園準備 順次降園
	17:30 合同保育 自由あそび 19:15 閉園	

給食とおやつ

給食は全て保育園内で調理しています。
アレルギーを持つお子さんは代替え給食と代替えおやつを用意いたします。

イベントに合わせた
スペシャルメニューも!

年間行事予定

4月 April
- 進級式
- お花見

5月 May
- 子どもの日
- 避難炊きだし体験

6月 June
- 内科健診
- 歯科健診

7月 July
- 七夕
- 夏祭り

8月 August
- 保育参加

9月 September
- 171 体験
- 引き渡し訓練

10月 October
- ハロウィン
- 林間保育（年長組のみ）

11月 November
- しゃり'S あし跡
- 七五三

12月 December
- 内科健診
- 歯科健診
- クリスマス会

1月 January
- 伝承遊び

2月 February
- 節分
- しゃり'S あし跡

3月 March
- ひな祭り
- 懇談会
- 卒園遠足
- 卒園式

毎月行うこと
- 駅前清掃（年長組のみ）
- 園開放
- 誕生日会
- 身体測定
- 園内研修
- 避難訓練

毎月発行するもの
- 園だより
- 保健だより
- 給食だより

不定期に行うこと
- 個人面談
- 給食試食会
- 保育参加
- 懇談会

※行事月や行事名が園で変更の場合もあります。　※予定が変更になる場合もあります。

当園では親子で遊べるイベントを開催しています！
参加お待ちしています。

園開放

同じ年齢の子どもたちと一緒に遊べます。ぜひ、遊びに来てください♬
子育ての悩み相談も受け付けています。

開催　月１回

移動果樹園・移動動物園

北国分駅前第二しゃりっこ保育園の園庭に「移動果樹園」や「移動動物園」が
やってきます。ホームページからお申し込みください。

開催　不定期

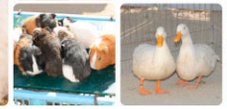

ホルンコンサート

プロのホルン奏者によるミニコンサートです。
お子さんと一緒に、大人も楽しめます。
ホルンに合わせて歌って踊れる曲から、聞き慣れたあの曲まで、
体と耳と心で自由に楽しめるホルンコンサートです。
滅多に聞けないホルンのみの合奏を是非体験しに来て下さい。

開催　不定期

菊地 大輔さん

北海道函館市出身。
北海道教育大学函館校、東京藝術大学、ハンガリー国立デブレツェン大学にてホルンを学ぶ。在欧中、ウィーン・カンマー・ユーゲント・オーケストラ首席ホルン奏者としてオーストリア、ハンガリー、スロバキア、ポーランドで活動した。
現在、国内外のオーケストラに客演するほか、聖徳大学付属取手聖徳女子高等学校音楽科及び国立音楽院のホルン科講師として後進の指導にあたる。

小泉 舞さん

千葉県松戸市出身。
東京音楽大学付属高等学校、東京音楽大学卒業。
現在フリーランス奏者としてオーケストラ、ミュージカル、映画やテレビのスタジオ録音等で演奏活動中。
取手松陽高校音楽科ホルン科講師
RAD ミュージックスクール、ホルン講師

子供たちの様子

しゃりっこキッズ室内

異年齢での交流

しゃりっこキッズ室内

異年齢での交流

絵本読み聞かせ

水遊び

広い芝生で走りまわります！

みんなでお花見♪

地域のおじいちゃんおばあちゃんとのふれあい♡

落ち葉遊び

BBQごっこ！

お泊まり保育